

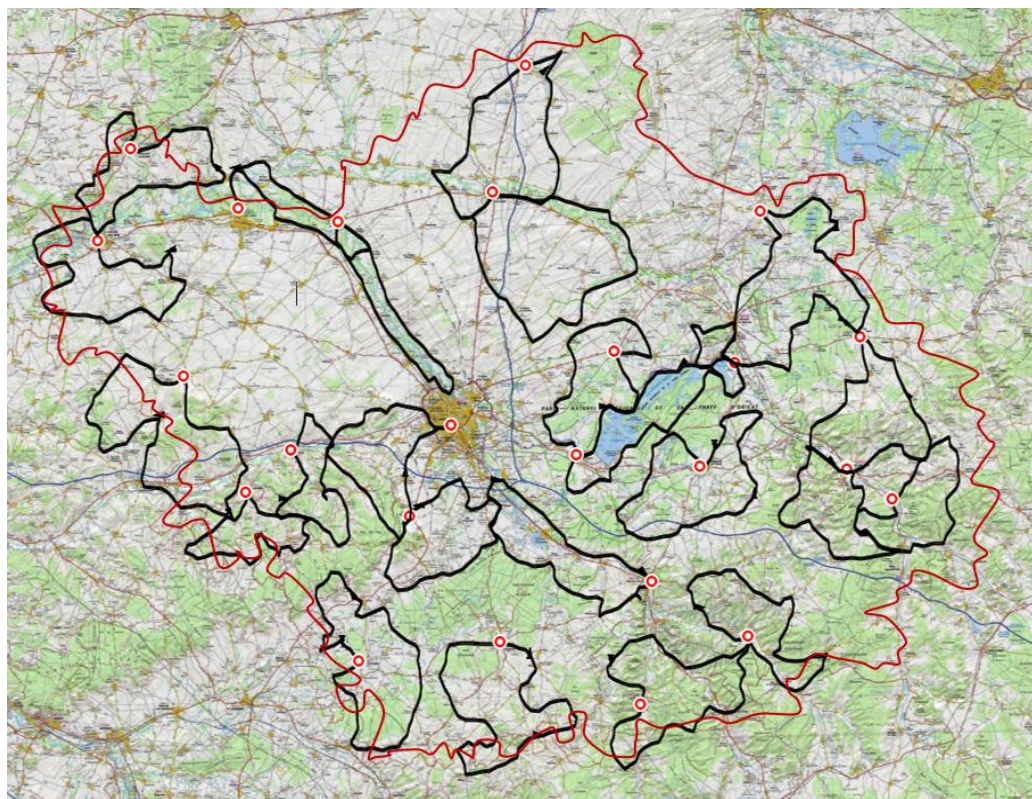

L'AUBE A VÉLO 2026



Infos pratiques: Contact Pôle Route & Tourisme, site CODEP «codepaube-ffvelo.fr»

Les cartes de route sont à retourner, avant le 1er octobre, à :

Maison des Associations – 63, avenue Pasteur – 10000 TROYES (CODEP 10 - boîte aux lettres N° 107)

Nom :

Prénom :

Sexe : ☐ F ☐ M

Date de naissance :

...../...../.....

Adresse :

.....

Code postal :

Commune :

E-mail :

.....

Tel :

Licencié : ☐ oui ☐ non

N° licence :

Fédération:

Club :

Adresse du club:

Signature:

